Sergio Fernández
Properties & much more

Ref.: TH477
Cómpeta

Townhouse in Cómpeta | Casa de pueblo en Cómpeta



~~266.000 €~~ Price reduced to 210.000 €

Main features

7 Bedrooms
Family bathroom
Kitchen
2 Living rooms
Pantry
Juliette balconies
Central light well
Authentic mosaic floor tiles
Beamed ceilings
2 Roof terraces
South-facing orientation
Fabulous views
Ground floor office premises with independent access

210 m²
useful space
construidos

Principales características

7 Dormitorios
Baño familiar
Cocina
2 Salas de estar
Lavadero
Balcones Julieta
Patio interior
Azulejos originales
Techos de vigas
2 Terrazas
Orientación sur
Fabulosas vistas
Local comercial en la planta baja con acceso independiente

Avda. Constitución, 31-B
29754 Cómpeta (Málaga) | España
952 516 753
www.sergiofernandezproperties.com | info@sergiofernandezproperties.com

Very large 4 storey residence with additional ground floor office premises located above Plaza Almijara, Competa´s bustling main square.
This property offers such great potential as a boutique hotel, B&B, Spa & yoga & fitness centre ~ with its many rooms and office premises the list is endless…….
Benefiting from its south facing orientation Juliette balconies over-look the plaza, and the two roof terraces capture the surrounding countryside and Mediterranean coastline.
Unique opportunity for someone with a little extra imagination to turn an imposing property into a stunning home or business venture in this very popular village.
Long known as the pearl of the Axarquía, Cómpeta is one of the best bases to enjoy the Andalusian way of life and wonderful climate.

Esta espaciosa residencia familiar con local comercial está situada en la plaza principal de Cómpeta, con todas las tiendas, bares y restaurantes que este tiene para ofrecer.
Esta propiedad sería ideal para alguien que esté buscando una buena oportunidad de negocio, ya que podría convertirse fácilmente en un maravilloso B&B con la posibilidad de tener otro negocio en la planta baja.
Su orientación hace que las dos terrazas tengan sol todo el día con el plus de disfrutar de unas maravillosas vistas a la plaza y hacia la costa mediterránea.





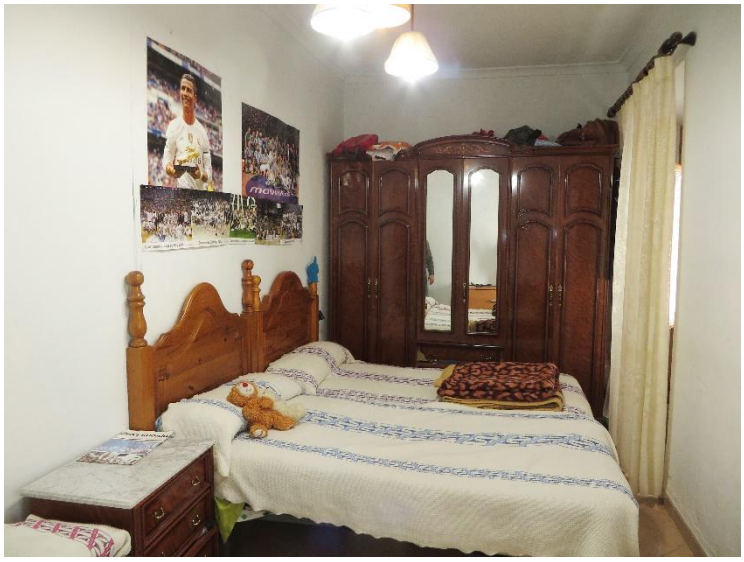



Avda. Constitución, 31-B
29754 Cómpeta (Málaga) | España
952 516 753
www.sergiofernandezproperties.com | info@sergiofernandezproperties.com